POLICIA
911

SUBCOMISARÍA
EL CAZADOR
4487555/4489215

Año XIX Nº230 - JUNIO 2022 - Distribución gratuita en El Cazador, Náutico Escobar, CUBE, El Cazal, Puertos del Lago y El Cantón

Periódico El Cazador

www.periodicoelcazador.com.ar /periodicoelcazador /periodicoelcazador vecinosdelcazador@gmail.com

EMERGENCIAS DE SALUD
107 o 103
BOMBEROS
100
MUNICIPALIDAD
147
UGC
451-3000

Primeros baches en el flamante asfalto de Kennedy; Harris sigue destruida; Kennedy al fondo: un rebacheo "montañoso"

Uno de los asuntos que más inquieta e indigna a los habitantes del barrio sigue siendo el estado de numerosas calles.

Últimamente las arterias principales –Kennedy y Harris- constituyen el foco de mayor atención y polémica.

La primera, porque luego de pocos meses de su repavimentación entre la entrada al barrio y la calle Sánchez, afloraron los primeros defectos.

"El primer bache", sostiene el vecino Sebastián, "abajo ya se ve la tierra, como si la capa de asfalto fuese muy fina». Y agrega: "En algunos sectores el asfalto comenzó a cuartearse, y en otras directamente se levantó y desprendió posiblemente por falta de escurrimiento tras las intensas lluvias".

A su vez Marcelo sostiene que "no es concebible que una obra tan necesaria y tan reciente muestre fallas tan pronto".

Eduardo sospechó desde el inicio de la repavimentación que la obra no duraría largo tiempo, «porque la tarea se hizo en apenas dos o tres días, y eso no va. Acá tenemos un tráfico impresionante, autos, camiones con materiales, colectivos, y una lavada de cara no puede durar».

Mientras esto sucedía en el primer tramo de la avenida, sus últimas cuadras fueron rebacheadas. "El asfalto que echaron sobre los baches sobresale de una manera notoria", opina un vecino que aguardaba con ansiedad la reparación.

"No me entra" agrega Sebastián, "semanas atrás estuve en Córdoba donde me puse a ver cómo tapaban un bache, y me impresionó cómo lo hacían y la dedicación que le ponían. Retiraban todo el excedente, todas las piedritas que habitualmente quedan sobre el bache, fue un trabajo casi artesanal, no quedaba ninguna montaña, ningún escalón, el parche quedaba bien empalmado con el otro asfalto". El mismo vecino asegura haber visto un parche en la ciudad de Escobar, "estaba bien hecho, bien empalmado con el viejo asfalto, no lo sentís cuando se pasa". Por eso se pregunta: "O la persona que viene acá al barrio a hacer el bacheo nos odia o no sé qué creer. ¿O a nosotros nos ponen la resaca del asfalto?".

En cuanto a la Av. Harris, ninguna de las promesas formuladas por los más altos funcionarios municipales –incluido el intendente- se materializó.

«Harris se va a arreglar. Ayer estuve en El Cazador y realmente está bravito con los pozos, pero que se queden tranquilos porque…me lo dijo el intendente hace dos días, avisale a los vecinos que hacemos Kennedy y en Harris vamos a tapar todo, rebachear, poner una capita asfáltica», aseguró hace nueve meses a nuestro periódico el entonces Secretario de Gobierno de la Municipalidad, Javier Rehl.

"Entiendo la ocupación que tienen como funcionarios, pero también entiendo que deben dar una respuesta al ciudadano", escribió recientemente Myriam.

"En una entrevista que le hizo este periódico a Marcos Tiburzi (titular de la UGC 3), el funcionario aseguró dejar impecable a Kennedy y rebachear Harris, en paralelo con la obra de Kennedy. Creo que debía terminar todo en enero pasado.

¡Las calles de Ucrania están mejor que las nuestras!", expresó Sebastián.

Seguridad

Al cierre de esta edición y por segundo mes consecutivo, la Subcomisaría de El Cazador informó que durante el último mes no se registraron denuncias por robos o hurtos.

Cámaras

El Gobierno de la provincia de Buenos Aires instaló un total de once cámaras para controlar el exceso de velocidad en la Ruta 25. Así lo informó una fuente de la Municipalidad consultada por nuestro periódico.

Asimismo se aclaró que la velocidad máxima permitida por esta ruta provincial es de 60 km/h. Con respecto a las multas por exceso de velocidad, bajo la modalidad de pago voluntario tendrán un costo de $ 9.255 (75 uf) y el total ascenderá a $ 18.510 (150 uf).

Asaltan a una familia en El Cantón

Cuatro delincuentes fuertemente armados asaltaron de madrugada a una familia del complejo urbanístico privado El Cantón, ubicado en cercanías de El Cazador, tras haber ingresado al predio cortando el alambrado perimetral y sin ser advertidos por el personal de seguridad.

Un matrimonio y sus dos hijos, de 10 y 14 años, fueron violentamente despertados por los ladrones, quienes tenían sus rostros tapados con capuchas. Los delincuentes permanecieron en la vivienda cerca de una hora.

Servicio municipal

La colocación de caños pluviales por parte de personal y maquinaria municipales frente a un domicilio de la Av. Harris, entre Márquez y Quiroga, provocó la queja de algunos vecinos debido a un supuesto "favoritismo".

Consultada la UGC 3 por este medio, se aclaró que se trata de un servicio sin cargo que la Municipalidad brinda a los vecinos que lo solicitan.

Plan de Equilibrio Poblacional de perros y gatos

La organización VESPA (Vecinos de Escobar por la Salud Pública Animal) volvió a reclamar la implementación de un Programa de Equilibrio Poblacional de perros y gatos.

En esta oportunidad fue mediante una nota dirigida al Concejo Deliberante. «Quedamos a la espera de una respuesta para que nuestros representantes puedan valorar la importancia de resolver un problema que nos afecta a todos; de fácil, económica y eficaz aplicación, y que la ley provincial 13879 obliga a implementar», señala la entidad integrada por algunos vecinos de El Cazador.

Por un Municipio más transparente

Los bloques de la oposición en el Concejo Deliberante volvieron a reclamar que todos los concejales tengan acceso directo al Rafam, tal como lo establece la ley y el propio Tribunal de Cuentas de la Provincia de Buenos Aires.

El Rafam es un software cuyo «núcleo administrativo contable» está compuesto por diversos módulos.

Uno de los módulos más importantes es el de las contrataciones, por medio del cual se visualiza todo el proceso de compras que puede efectuar un organismo: el pedido de suministro; los pedidos de cotización; las ofertas; las órdenes de compra; el registro de proveedores donde se guarda toda la información referente a los mismos.

Según la concejal María Hernández (Juntos), el sistema permite que los concejales puedan realizar «un monitoreo más estrecho de la ejecución del presupuesto y poder ir marcando eventuales desviaciones; las necesidades para priorizar en determinados temas y objetivos; ver cómo está resultando la recaudación y a partir de ahí poder proponer, por ejemplo, una reducción en algún tipo de tasa, que implica un esfuerzo innecesario de parte de los vecinos».

PUBLIQUE SU AVISO EN EL PERIÓDICO
Periódico El Cazador
Llegue con su mensaje o aviso, todos los meses, a los hogares de El Cazador y a vecinos del CUBE, Náutico Escobar, El Cazal, El Cantón y Puertos del Lago.
11.6730.1982 | 11.5312.6215

N&M
COMPUTACION Y SUMINISTROS S.H
SERVICIOS
Instalación de redes, software y hardware
Mantenimientos
Reparación de Impresoras
Resolución de problemas
Servicio de Backups
Servicio Técnico permanente
Consultas Telefónicas
Internet
Reparación de Fax y Monitores
Asesoramiento Informático
Tramitación de garantías
Insumos
Av. Eugenia Tapia de Cruz 399 - (1625) Escobar
Tel/Fax: 0348 442-6800 / 442-0613

FUMIGACIONES ECOLOGICAS

BAYER

CERTIFICADOS

TENES PROBLEMAS DE HORMIGAS EN EL TECHO??? TE ESTAN COMIENDO EL JARDIN???

CONTROL DE PLAGAS

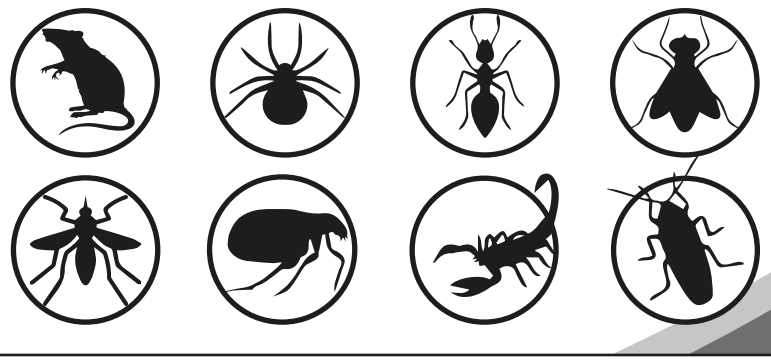

Fumigaciones Ecológicas Escobar

fumigacionesecológicasescobar@gmail.com

+54 9 348 454 3470

TECNICOS APLICADORES
FERNANDO CAPRIA - OSCAR TORRES NUÑEZ - VANESA PIAK

TRAS LAS SIERRAS
FUMIGADORA

FUMIGACIONES

EXCELENTE SERVICIO DE FUMIGACIÓN DESINFECCIÓN - CONTROL DE PLAGAS Y EXTERMINIO DE:
hormigas - arañas - cucarachas - moscas
mosquitos - murciélagos - roedores

CONTROL DE PLAGA EN GENERAL
PRECIOS BUENOS Y ACCESIBLES

¡¡¡LLAMANOS Y TE DAREMOS TODA LA INFORMACIÓN QUE NECESITES!!!

Tels: (0348) 15.4698839 / 15.4689829

Servicio a comercios / empresas
PRESUPUESTO SIN CARGO
con entrega de certificado!!!
Correo: fumigacionestraslasierra@hotmail.com.ar

DEMANGIO

Pasta casera

Av. San Martín 3123
Belén de Escobar

11 2799-1799 @demangiopastas

BUEN HELADO

- Artesanal de verdad -

DELIVERY
(El Cazador, CUBE, NECC, El Cazal, Puertos, El Cantón)

Tel. para pedidos
11 5713-1718

PADEL

CANCHA TECHADA
E ILUMINADA
EN EL CAZADOR
348 467 1188
(ANGEL)

MORA

- ALIMENTOS PERROS Y GATOS
- ALIMENTOS MEDICADOS PERROS Y GATOS
- PIPETAS,SHAMPOO, SANITARIOS, PIEDRITAS

PEDIDOS Y CONSULTAS:
1136676185 / 1131502248 / 1122649022

MARCELO

- BARRA DE TRAGOS
- ALQUILER DE LIVINGS
- MESAS Y SILLAS
- METEGOL
- PIN PONG
- SAPO
- PISTA DE AUTOS

011 4781 3425 | 11 5307 9360

El Cazador

ESCOPARTES
Felipe A. Dickerhof
Máquinas para mantenimiento de espacios verdes
REPUESTOS Y ACCESORIOS
Husqvarna
ECHO
STIHL
Mitre 307 - Escobar
www.escopartes.com.ar
0348 442-7583
dickerhof.felipealejandro@gmail.com

• ARROLLADOS DE POLLO PERSONALIZADOS
• AGRIDULCES CON HUEVO
• PIZZA DE POLLO
POLLERIA - GRANJA
ELABORACION PROPIA
Don Poulet
ELABORACIÓN PROPIA DE PRIMERA CALIDAD
Horario: 9 a 20 hs.
Pedidos: 348 771 4270
Av. San Martín 3297 - Local 3

GRANJA ESCOBAR
PESCADERÍA Y MARISQUERÍA
Filet de Merluza - Atún - Salmón - Rabas
Cornalitos - Abadejo - Mariscos
PRODUCTOS DE PRIMERA CALIDAD
DIRECTOS DE MAR DEL PLATA
Av. San Martín 665 - Escobar
(0348) 15 4 303 145

LA MADERERA
Lunes a Viernes: de 8:15 a 12:30 / 14:00 a 17:45 hs
Sábados: 8:00 a 13:00
CORTES A MEDIDAS Y DISEÑOS A PEDIDO
TODO MADERAS Y ACCESORIOS PARA LA CONSTRUCCIÓN
SALIGNA - PINO PARANA Y TADEA - MACHIMBRES - MADERAS DURAS - DECKS - MOLDURAS - FENOLICOS - AISLANTES - MEMBRANAS RUBEROID - TELGOPOR - CLAVOS - HERRAJES - PRESERVADORES BARNICES - COLA VINILICA - TAPA ROLLOS - PLACAS - MADERA ARTISTICA EN FIBROFACIL - CAJAS - BANDEJAS - ACCESORIOS CAJONES - SOUVENIRS - FIGURAS CORTE LASER - SERVILLETAS PARA DECOUPAGE - ACRILICOS
AV. GRAL. SAN MARTÍN 2653 - B. DE ESCOBAR
11.3597.1081 | lamaderera2016@gmail.com
www.lamadereraweb.wordpress.com

Veterinaria a domicilio
Dra. Melisa Isely
MP. 12687 (U.B.A.)
*Consultas.
*Vacunaciones.
*Atención clínica con orientación en medicina antroposófica.
Cel. (011) 1561002168

PUBLIQUE SU AVISO EN EL PERIÓDICO
Periódico El Cazador

PINTOR - ALBAÑIL
PINTURA DE CASAS - PORTONES - REJAS
TRABAJOS DE ALBAÑILERIA
REFACCIONES - AMPLIACIONES - PLOMERIA
ACEPTO MERCADO PAGO
011-15-6204-7290
ANDRÉS (Vivo en El Cazador)

STOLLEN
COFFEE & CRAFT BEER
CAFETERIA - PASTELERIA - CERVECERIA
EMPANADAS - PICADAS
JOHN F. KENNEDY 48
TELÉFONO: 0348-425-6508
STOLLEN.CCB

CARLOS LUPANO
Plomería - Riego por Aspersión - Reparaciones - Instalaciones
Ósmosis inversa - Inhibidor de sarro (ablandador de agua)
Mantenimiento - Piletas - Asesoramientos
(011) 15-4025-0204 0348-4480754

Clases de gimnasia
- Al aire libre y a domicilio -
Profesora Nacional de Danza Clásica
Profesora residente en El Cazador
GYM BARRE
GAP
GIMNASIA ADULTOS MAYORES
CLASES DE DANZA PARTICULARES A ADULTOS
Informes: 1132085935 (Edith)

ZINGUERIA RG ESCOBAR
STANDARD Y A MEDIDA * VENTA Y COLOCACION
CANALETAS * CLARA BOYAS * VENTILACIONES * CAMPANAS
CAÑOS REDONDOS Y RECTANGULARES
TECHOS NUEVOS
REPARACIONES EN GENERAL
Patricias Mendocinas 424 - Escobar
(+54) 3487 701557
rojasgaston51@gmail.com

TAXI
VIAJES EN ZONA Y A CABA
PRECIOS ACCESIBLES
11 5474 - 9874
(Gustavo: Soy de El Cazador)

ANTE CUALQUIER ANOMALÍA LLAME A LOS SIGUIENTES TELÉFONOS
SUBCOMISARIA EL CAZADOR
448-9215
448-7555

Veterinarios a Domicilio
JAVIER CARDENAS M.P. 11136
LUCILA MORRONI M.P. 12072
Tel: 011-15-6179-6334
011-15-3885-1826
Nextel: 736*3333
CLÍNICA, VACUNACIÓN, CIRUGÍAS

Haustier VETERINARIA
Consultas, cirugía general, vacunas, análisis clínicos, consultas a domicilio, ecografías.
Dr. Nicolás Hofele
AV. SAN MARTIN 3336 - 0348-15-4599528
(AL LADO DE LA INMOBILIARIA VIEYTES)

CONSTRUCCIÓN DE PÉRGOLAS, DECKS Y PORTONES

PINTURA Y REPARACIONES

VIVO DESDE HACE 20 AÑOS EN EL CAZADOR

11 3844 9890
Alejandro

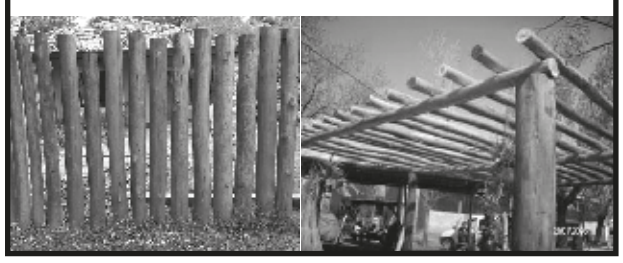

RM Informática

Personal altamente calificado
Armado de equipos a pedido
Reparación de netbook, notebook y PC
Instalación y configuración de sistemas operativos
Respalde y recuperación de información
Instalación y actualización de programas
Mantenimiento general y limpieza de virus
Optimización de equipos
Configuración de internet, wifi y redes
Diseño de aplicaciones a medida
Diseño de sitios web
Y mucho más!!!

ESTAMOS EN EL CAZADOR

Lic. Manuel Alvarez
Licenciado en Informática
manalvaz@yahoo.com.ar
11 5112-9993

Vegetales frescos

¡Creciendo en tu jardín!

Te acompañamos desde el diseño hasta la cosecha

Talleres y coaching

Bancales
Semillas
Plantines

Mantenimiento

@queplantar
queplantar@gmail.com

TALLER DE CERAMICA
Caracola
clases en el cazador
JIMENA: (011) 5991 6296
caracolaceramica
caracola

LIBRERÍA "ANITA"
ARTÍCULOS DE LIBRERÍA & MAXIKIOSCO
Fotocopias / Plastificado / Anillado
Sellos en 24 horas / Carga virtual de celulares
Bajada de internet / Curriculum Vitae / C.U.I.L., etc. **CARGA DE SUBE**
Artículos de cotillón, souvenirs, regalería, mercería y más . . .

Av. San Martín 3009 esq. Saavedra (100 mts ent. EL CAZADOR)
Tel. 011-15-5587-7003 E-mail: libreriaanita1@gmail.com

CHICCO
piletas

piletaschicco.com

expo
Escobar
2022
Sacá tus entradas en
www.expoescobar.com
KARINA
LA PRINCESITA
9 de junio - 19 hs.
VICENTICO
10 de junio - 19 hs.
LIT KILLAH
11 de junio - 19 hs.
Conocé la grilla completa escaneando el QR

Los Andes
SUCURSAL CAZADOR

Panadería y Confitería

0348-4488395
0348-154317740
AV. SAN MARTIN 3027 - ESCOBAR

HOSTERÍA EL CAZADOR
Eventos Sociales y Corporativos
Un lugar histórico y emblemático de El Cazador con vistas únicas a la barranca

- Casamientos, Ceremonias
- Cumpleaños y Aniversarios
- Bar mitzvah y Bat mitzvah
- Reuniones Sociales
- Encuentros Empresariales
- Convenciones y Congresos

Consúltenos
Av. Kennedy 851, El Cazador - Tel: 112300-6332
Mail: info@hosteriaelcazador.com
Visítenos: www.hosteriaelcazador.com.ar

Jorgensen BUILDING STEEL FRAMING

Jorgensen BUILDING Steel Framing

Home Building en Seco

La manera más inteligente de construir
Calidad Premium
75% de ahorro de energía
45% más rápido
Diseños 100% flexibles

Dirección: Goya 3895 Barrio Parque «EL CAZADOR»
Escobar, Provincia de Buenos Aires.
Celular: 11-5587-6688
Mail: Mikos@jorgensenbuilding.com.ar
Web: wwwjorgensenbuilding.com.ar

Depilacion laser en el Cazador
femenina y masculina

El mejor momento para empezar!!!!!!

Promos para ellas
Boso, menton, axilas, cavado, tira y pierna entera:$2000
axilas, cavado, tira y pierna entera:$1700
Consulta por mas promos

También ofrecemos manicuría, cosmiatría, pestañas.

Turnos al 348 4536409
Silvia Villegas

Muebles CENTER
El Centro del Confort

CASA CENTRAL
E.T. De cruz 899
Escobar
0348-4420836/442267

SUCURSAL 1
Belgrano y Sulling
Garín
0348-4472087

SUCURSAL 2
Ruta 25 e/Lavalle y Colón
Matheu
0348-4461709

SUCURSAL 3
Av. San Martín 274
Cardales
Tel: 0230-493155/56

SUCURSAL 4
Belgrano y Moreno
Capilla del Señor
Tel: 02323-4492952

SUCURSAL 5
Av. Benito Villanueva 1660
Ing. Maschwitz
Tel: 0348-444242739

www.mueblescenteronline.com.ar
mueblescenter@hotmail.com

CLASES PARTICULARES

Online y/o presencial

- MATEMÁTICA
- ANÁLISIS MATEMÁTICO
- ÁLGEBRA
- FÍSICA
- BIOFÍSICA
- QUÍMICA
- LÓGICA
- ESTADÍSTICA
- PROBABILIDADES
- CONTABILIDAD

Nivel
Secundario, CBC, Tecnicaturas y Universitario
Profesora y Lic. Viviana Rebasa
11-37429366
exactas.clasesparticulares@gmail.com

Asociación Obras de Santa Teresita
Asociación Civil sin fines de lucro
Personería Jurídica 4788/61
1959 – 2022
1° CENTRO ASISTENCIAL - SOCIAL - CULTURAL DE EL CAZADOR

Lugones 3573 (1625) El Cazador - Escobar (Bs.As)
(0348) 448.0078 | 11.5312.6215

asocobsantateresitaelcazador@yahoo.com.ar
/ Asociación Obras de Santa Teresita de El Cazador

ACTIVIDADES DESDE ABRIL

CURSOS Y TALLERES EN LA ASOCIACIÓN

ARTE (Adultos) Dibujo, Pintura, Escultura, Historia	**MAR:** 9 a 11 hs / **MIÉ:** 17 a 19 hs.
ARTE (Niños)	**JUE:** 15 a 16.30 hs.
CERÁMICA Y MOSAIQUISMO	**JUE:** 10 a 12 hs.
CERÁMICA (Niños)	**JUE:** 10 a 12 hs.
GUITARRA	**SÁB:** 10.30 a 12.30
HUERTA	**1º SÁB. DE CADA MES:** 10 a 12 hs
JARDINERIA	**2º SÁB. DE CADA MES:** 16 a 18 hs
LECTOESCRITURA-APOYO ESCOLAR (GRATIS)	**VIE:** 15 a 16 | **SÁB:** 10.30 a 11.30
SCRABBLE (GRATIS)	**MA:** 14 a 15.30 hs
TEJIDO A DOS AGUJAS & CROCHET (GRATIS)	**3º SÁB. DE CADA MES:** 14.30 a 16.30 hs.

PEDIDO SOLIDARIO

Para la escuela de la isla, se necesita calzado para niños de tres a quince años. Cualquier colaboración rogamos comunicarla al teléfono 11-5312-6215.

COMENZARON LOS TALLERES

¡¡¡ANOTATE YA!!!

Pasalo divertido haciendo lo que te gusta y, sobre todo, sin darte cuenta

TERAPIA DE GRUPO
¡TE ESPERAMOS!

AYUDA SOLIDARIA

Entregamos bolsas y cajas conteniendo ropa, calzado para mujer, hombre y niño, numerosas frazadas, sábanas, cortinas, elementos de cocina, un equipo de música, CDs, películas, y libros de cuento y estudio, destinados a familias carenciadas de la zona de islas.

También entregamos un colchón de una plaza a una niña carenciada de nueve años, y ropa, calzados y alimentos a una madre con seis hijos que sufrieron una desgracia familiar.

GRACIAS COMO SIEMPRE POR LA AYUDA DE TODOS USTEDES: VECINOS Y AMIGOS
¡MIL GRACIAS!

- DECO HOGAR -
une
Trabajos artesanales

Almohadones de 40x40
Relleno con vellón siliconado. Con cierre . Tela: Tusor o Panamá.
Con aplique en macrame, crochet...o pasamamaneria.
Estilo boho chic, marroquíes. Diseños exclusivos .
Colores , diseño y medidas a pedido.
Medidas opcionales: 45x45. 50x50. 50x30

Posa vasos o porta macetas - Centros de mesa
En yute con algodón. Últimas tendencias

11 4889-5657 | Andrea.diana0601@gmail.com
/une_tejido | / une tejidos de silvia y tino

COLEGIO PREUNIVERSITARIO
Preparate para el ingreso
MATEMÁTICA
LENGUA
CONTACTO
cel. 3484559955
email. myriamlaudonio@gmail.com

ECOXPRESS
LAVANDERIA
TINTORERIA
25 de Mayo 303
(esq. San Lorenzo)
Escobar
(0348) 442-8076

CARNICERIA Y GRANJA
lo de Coppola
DESDE 1967

NOVILLITO Y TERNERA
ELABORACIONES PROPIAS
MILANESA DE CARNE, CERDO Y POLLO
- ATENDIDO POR SUS DUEÑOS -
AV. SAN MARTÍN 3151 – LOCAL 3
(ENTRADA A EL CAZADOR)
TEL. 348-430-4544

SERVICE W
HELADERAS
LAVARROPAS
AIRE ACONDICIONADO
COCINAS - FREEZER
ESTUFAS - TERMOTANQUES
SECARROPAS - CALEFON
CEL. 011-15-5977-6807 / I.D. 592*958
nc22vnv@hotmail.com
wservice

ELECTRICISTA
INSTALACIONES ELÉCTRICAS
DOMICILIARIAS Y COMERCIALES
REPARACIÓN Y MANTENIMIENTO
ILUMINACIÓN
VENTILADORES DE TECHO
Gustavo
11 5474-9874
mercado pago

Lea también la versión impresa en
periodicoelcazador.com.ar
*Para acceder al menú desde el celular, clickear el icono de las 3 rayitas horizontales (≡) del margen superior derecho.
En el celu*
En la compu

LUIS H. RUSSO
OPERADOR INMOBILIARIO
Col. Nº 79 C.M.C.P. Zárate - Campana
ALQUILERES - VENTAS
COUNTRIES - TASACIONES
Tel/Fax: (0348) 4487573
Av. San Martín 3171 - Entrada al Bº El Cazador

Cartas de lectores

¡Opine, proponga, reclame, critique, agradezca! Envíenos su carta a: victorlessler@hotmail.com

(Los contenidos de las cartas no reflejan necesariamente la opinión editorial)

Recolección de residuos y Harris

Días atrás leí en el Periódico Digital de El Cazador la nota sobre los perros sueltos y cómo suelen destrozar las bolsas de basura. Esta situación se agrava por la acción de los propios recolectores de residuos que tomaron la mala costumbre de pasar uno caminando antes del camión, sacar las bolsas de los canastos y dejarlas en el piso hasta que pasa el camión. Entonces sí, los perros callejeros se hacen el festín. ¿Podrá pedírseles que arrojen las bolsitas directamente en el camión como lo hacen en Escobar? Otra: en cualquier momento vamos a tener una desgracia en la Av. Harris, por los que esquivan los pozos, aunque venga otro auto de frente. Señores de la Municipalidad: supongo que no tienen dinero para la reparación (¡hay cosas seguramente mucho más importantes!), pero si algún día les sobra un peso, ¿qué tal si reparan Harris?

Gustavo

Costo del alumbrado público

Quiero referirme a la tasa por alumbrado público que cobra el Municipio. En mi cuadra hay 7 farolas y 19 frentistas. Nos cobran $877 a cada uno mensualmente, total: $16.663. ¡No me cierran los números!

Juan

Basura

En el día de ayer apareció basura tirada en mi vereda en la Av. San Martín esquina Schweitzer. Hice el reclamo en la UGC 3, quienes muy amablemente limpiaron todo. En el día de hoy nuevamente apareció basura en la vereda. En ella se pueden identificar maples de huevo, bolsas de harina, restos de verduras. Coincidente con los comercios de la zona. Por favor, mantengamos el ingreso al Cazador limpio. Muchas gracias.

Javier

Ruta 25

Días atrás tomé la bici y me puse a pedalear con proa al Luján. En el camino, antes de abandonar nuestra zona, llamó mi atención mucha «mugre», basura por doquier y no por falta de recolección. Deberían actuar nuestros representantes (UGC) y castigar a la gente que no merece vivir en este lugar. Y la «frutilla» fue la 25, totalmente remozada, con asfalto nuevo y los vehículos pasando a centímetros de mi «humanidad». Tuve suerte, llegué hasta la entrada de nuestro barrio «ileso». ¿Por qué no construyen una bicisenda? Son muchos los ciclistas que hacen el trayecto hasta el Paraná. Conclusión: ¿Por qué no completan la obra? De todas formas es un gran paso lo que se ha hecho. Adelante.

Ricardo Pfeifer

10 perros atemorizan a los peatones

¿Alguien puede decirme qué se puede hacer cuando pasa esto?: día y noche, una jauría de perros de Andrade al 900, todos pertenecen a una casa, todo el tiempo sueltos en la calle, no se puede pasar por la cuadra porque atacan en conjunto. Los que contamos son 10, y son todos de la misma casa. Yo estoy a una cuadra y me mordieron a mi y a dos vecinas con las consecuencias que eso trae aparejado: médicos, vacunas, etc. Son una amenaza para cualquier persona que quiera transitar por el lugar. Por las noches, salen a romper la basura y a provocar la alteración de todos los perros que, como corresponde, están en sus hogares, por supuesto es imposible dormir. Ya estamos viendo cómo hacer las denuncias pertinentes, una vez más, porque en otras ocasiones lo hemos hecho, se ha notificado a la familia en cuestión, pero como se ve, poco le importa. Yo creo que es una cuestión de responsabilidad, si uno decide tener perritos hay que hacerse cargo y cuidarlos . Da mucha indignación la indiferencia de la gente, no hacerse cargo y no pensar en el otro, y ni siquiera en sus propios animalitos que también pueden salir lastimados por las peleas de perros.

Carolina

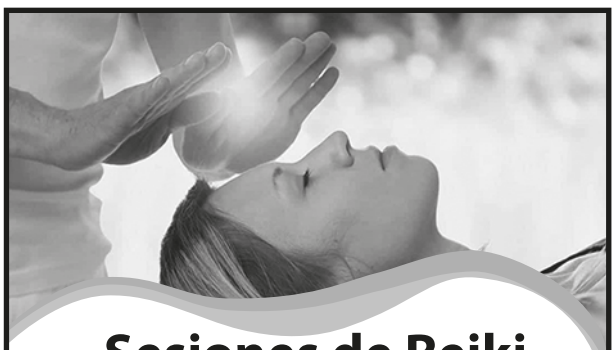

Sesiones de Reiki

Bienestar y plenitud a tu alcance

¡Energía Positiva en tu vida!

Reducción de estrés.
Mejoras en tu ánimo y entorno.
Clarificación de ideas
y relajación de la mente.
Equilibrio mental, físico y emocional.
Abundancia y prosperidad.
Armonización de chakras.

A domicilio.

Facilita Ricardo Guitman.
Creador del Centro Holístico Esenluz.

Más de una década de trayectoria.

Información y Agenda de Turnos
11 6836-5544 (Solo Mensajes) | Instagram: **@esenluz**

HERRERIA EN GENERAL
Diseños hechos a medida y personalizados
Reparaciones
Gustavo Paz
11 5474-9874
mercado pago

TECHOS Y PINTURA
EL MISIONERO ALFREDO
TECHOS: Construcción - Reparación
Colocación de Membrana
Impermeabilizaciones
ZINGUERIA: Colocación y Limpieza
PINTURA: En general - Casas y Deptos.
11 - 3660 - 4732

SAFEBOX
BAULERAS

A una cuadra de panamericana
puente Escobar

Guardá tus cosas de forma práctica rápiday segura

+54 11 5515 – 1904

safebox.bauleras | Safebox Self-storage | Travi 1727 - Escobar

Servicio de guardamuebles y bauleras con contratos sin depósito de garantía ni pagos adelantados, renovación mensual y resición sin cargo adicional.

Director y propietario: Víctor R. Lessler. Colaboración especial: Julio Comas. Diseño Gráfico Publicitario & Diagramación Editorial: Mariela Melchionda. Tipeado y Fotografía: Gustavo Sosa. Registro Nacional de la Propiedad Intelectual: 210312. El periódico Barrio Parque El Cazador no se responsabiliza por el contenido de los artículos ni de los avisos publicitarios de esta edición, como así tampoco de los servicios que presten los anunciantes. Cómo comunicarse: (011) 15-5312-6215 o al (011) 15-6730-1982. E-Mail: victorlessler@hotmail.com